



PERÚ

Ministerio
de Desarrollo Agrario
y Riego

FICHA TÉCNICA REFERENCIAL DE IDENTIFICACIÓN DE PUNTO CRÍTICO EN EL SECTOR COLCAS, DISTRITO DE CAJABAMBA, PROVINCIA DE CAJABAMBA, DEPARTAMENTO DE CAJAMARCA.

PROPUESTA: LIMPIEZA, DESCOLMATACIÓN Y CONFORMACIÓN DE DIQUE CON ENROCADO EN LA MARGEN DERECHA DEL RÍO CONDEBAMBA, SECTOR COLCAS, DISTRITO CAJABAMBA, PROVINCIA DE CAJABAMBA, DEPARTAMENTO DE CAJAMARCA.

1. UBICACIÓN:

AAA MARAÑÓN ALA CRISNEJAS Fecha 8/9/2023

1.1. Ubicación política

Departamento CAJAMARCA Provincia CAJABAMBA Distrito CAJABAMBA Sector COLCAS

1.2. Ubicación hidrográfica

Unidad hidrográfica CUENCA CRISNEJAS Cuerpo de agua RÍO CONDEBAMBA

1.3. Ubicación geográfica - Coordenadas UTM (Datum: WGS 84)

Agregar Tramo

Descripción	Inicial			Final			Margen	Observación
	Norte (Y):	Este (X):	Zona	Norte (Y):	Este (X):	Zona		
Tramo 01 - MD	9,154,797	817,651	17 M	9155632	817426	17 M	DERECHA	

2. EVALUACIÓN DE LA ZONA EXPUESTA:

2.1 Tipo de peligro

2.2. Geología

☒ Inundación ☐ Flujos de detritos ☒ Erosión fluvial

La cuenca del río Condebamba, se encuentra en el cuadrángulo 16 -G de la carta nacional, parte noreste del Perú (Cajabamba). Los suelos más extendidos son los arcillosos, que se encuentran acumulados en el fondo de los valles andinos, su espesor, así como el tipo de arcilla varía de un lugar a otro. También se encuentra este tipo de suelo, recubriendo laderas o vértices, cuando estas mantienen sus foresta. Además, son suelos fértiles y aptos para la agricultura.

En el valle de la cuenca del río Condebamba, presenta una topografía con predominancia de terrazas, que se hacen estrechas ligeramente en los conos, en la siguiente imagen se aprecia el mapa geológico del cuadrángulo 16-G, de la carta nacional.

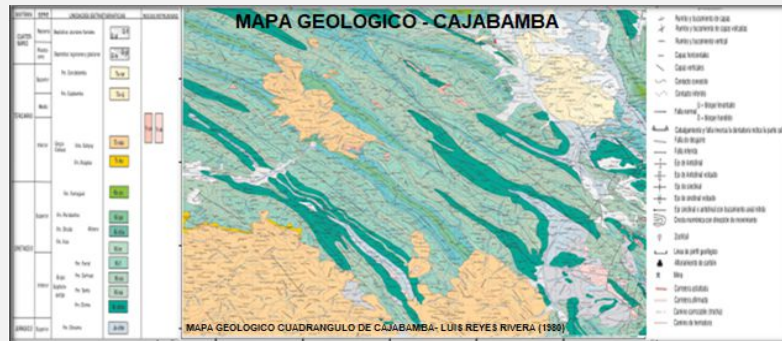

Gravoso	X	Arenas	X	Limo	-	Arcillas	x
---------	---	--------	---	------	---	----------	---

Gravoso(Mayores a 2 mm), Arenoso(2 mm - 0.05 mm), Limoso (0.002 - 0.05) y Arcilloso(menores de 0.002 mm)

JOSE ROLANDO CORDAZ DIAZ
ING. AGRICOLA
REG. CIP N° 138998



Firmado digitalmente por
ESPINO PAREDES Miguel
Ángel FAU 00520711855
hard
Motivo: En señal de
Conformidad



PERÚ

Ministerio
de Desarrollo Agrario
y Riego

2.3. Hidrología

El cauce del río Condebamba, actualmente se encuentra totalmente colmatado con material de arrastre, canto rodado, etc. El material depositado tiene una altura variable de 0.70 m y 1.00 m, el cauce del río se encuentra desbordado con ancho de cauce actual variable de 150 m a 250 m. El caudal en el momento de la identificación de los puntos críticos fue de 7.50 m³/s (época de estiaje) y en épocas de avenidas se incrementa a 45.00 m³/s, tiene una pendiente de 0.15 %, no existe obras de defensa ribereña anterior.

Con respecto a las inundaciones, estas se dieron en años anteriores por efecto de las intensas precipitaciones en la parte alta de la cuenca, el cual originaron el incremento de caudal del río Condebamba en mas de 60 m³/seg, lo que causó desaparición de terrenos agrícolas en producción, inundación de los sectores adyacentes, daños a la infraestructura hidráulica del canal S/n, así como asentamientos humanos.

Es un fenómeno que se presenta en menor grado de intensidad en las planicies a lo largo del río Condebamba. Las principales causas de su ocurrencia son el incremento brusco de las escorrentías en la temporada de lluvias (Enero - Marzo) y las variaciones de su dinámica fluvial. Por lo que que la erosión tiende afectar a las riberas naturales y artificiales de dicha fuente.

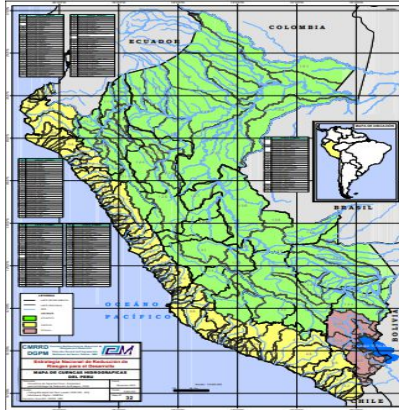

2.4. Elementos expuestos:

En la zona de intervención, se identificaron los siguientes elementos expuestos:

Nº de Habitantes
75

Nº de Viviendas	Tipo
25	Material rustico

Nº de I.E.P./I. E.S.	Nombre
1	
2	

Centro s de Salud	Nombre
1	-

Otros	Nombre
1	

En la zona intervenida del río Condebamba, se ha identificado las siguientes áreas productivas e infraestructuras relacionadas:

Área Total (ha)	Cultivos	Área (ha)
95.00	Maiz	30
	Frutales	36
	Alfalfa	29
	Otros	0
	-	-
	-	-

Total cabezas de Ganado	Clase	Nº
-	Vacunos	50
	Ovinos	
	Camelidos	-
	Equinos	-
	Porcinos	0
	otros	0

Infraestructura afectada	Nombre	Cantidad	Longitud (m)
Bocatomas	-	-	-
Canales	0	0	0
Puentes	0	0	0
Carreteras	-	-	-
Redes Electricas	-	-	-
Servicios de agua y desagüe	-	-	-

JOSE ROLANDO ENCA Y DIAZ
ING. AGRICOLA
REG. CIP. N° 138998



Firmado digitalmente por
ESPINO PAREDES Miguel
Angel FAU 20520711365
hard
Motivo: En señal de
Conformidad



PERÚ

Ministerio
de Desarrollo Agrario
y Riego

3. EVALUACIÓN ECONÓMICA:

De la evaluación de daños se obtuvo la siguiente información:

Número de familias afectadas	Servicio eléctrico afectado		Servicio de agua y desagüe afectados		Número de instituciones educativas afectadas	Número de Centros de salud afectados
	Sí	No	Sí	No		
15		X		X	-	-

Cultivos afectados		Ganado afectado		Red eléctrica afectada (km)	Servicio de agua y desagüe afectado (km)	INFRAESTRUCTURA HIDRÁULICA AFECTADA						INFRAESTRUCTURA VIAL AFECTADA			
Cultivo	Área (ha)	Tipo de ganado	N° de cabezas			BOCATOMAS (Und)	CANALES (Km)	DIQUES (Km)	DRENE S (Km)	ACÉQUIA S (Km)	OTROS	CARRETERAS (Km)	CAMINOS (Km)	PUENTES (Und)	OTROS
Maíz	30	Vacunos	50	-	-	0	0	-	-	-	-	-	-	-	-
Frutales	36	Ovinos	0	-	-	-	-	-	-	-	-	-	-	-	-
Alfalfa	29	Porcinos	0	-	-	-	-	-	-	-	-	-	-	-	-
Otros	0	-	-	-	-	-	-	-	-	-	-	-	-	-	-

4. PROPUESTA TECNICA:

4.1.-Estructural

Con la finalidad de disminuir la vulnerabilidad existente en el tramo crítico, se propone implementar las siguientes actividades:

- Limpieza y descolmatación del cauce del río Condebamba en una longitud de 860.0 m.
- Conformación de dique con material propio, en la margen derecha del río Condebamba, en una longitud de 860.0 m.
- Protección con enrocado, en el margen derecha del río en una longitud de 860.00 m

TRAMO: LIMPIEZA, DESCOLMATACIÓN Y CONSTRUCCIÓN DIQUE CON ENROCADOS, L = 860 m						
COORDENADAS UTM-WGS 84	PUNTOS	ESTE	NORTE	ZONA	LONGITUD EN (M)	ANCHO PROMEDIO (M)
	PI (INICIO)	817651.12	9154797.47	17	860.000	150
	PF (FINAL)	817426.11	9155632.14	17		
TOTAL					860.000	

4.2.- No Estructurales

Las Municipalidades conjuntamente con el apoyo del Centro de Operaciones de Emergencia Regional del gobierno regional y el Instituto de Defensa Civil - INDECI, deberán de sensibilizar sobre los sistemas de alerta temprana comunitaria, mapas de evacuación, zonas seguras y ayuda humanitaria, asimismo la Autoridad Nacional del Agua debe realizar capacitaciones sobre la importancia de la delimitación de fajas marginales asociada a un ordenanza local o regional, talleres de sensibilización a la población en temas de gestión de riesgos de desastres, para que las poblaciones afectadas se encuentren preparadas a los fenómenos negativos de la naturaleza.

JOSE ROLANDO CORDOVA DIAZ
ING. AGRICOLA
REG. CIP N° 138998



Firmado digitalmente por
ESPINO PAREDES Miguel
Angel FAU 20520711865
Fecha: 2020.08.10 10:00:00
Motivo: En señal de
Conformidad



PERÚ

Ministerio
de Desarrollo Agrario
y Riego

5. ESQUEMA DE PROPUESTA TÉCNICA:

5.1.- VISTA DE PLANTA

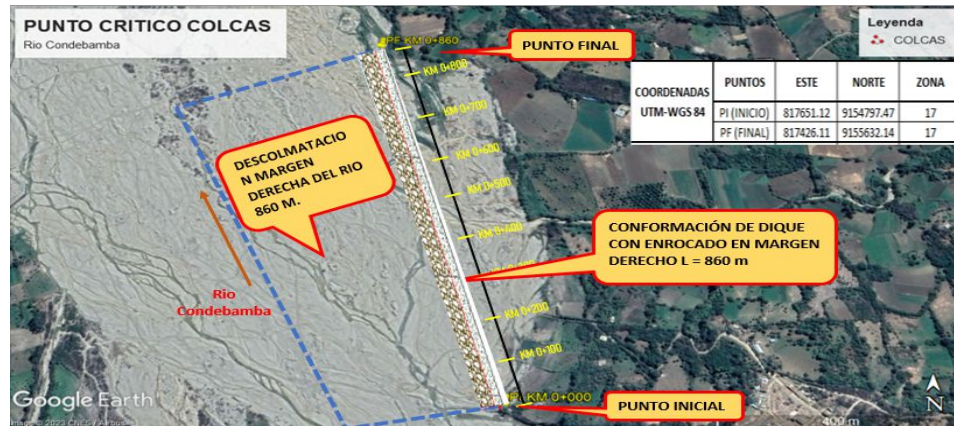

5.2.- VISTA DE PERFIL

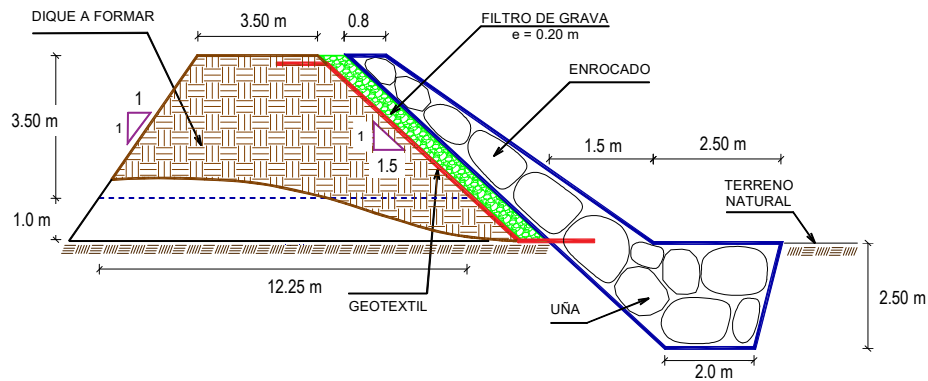

6. IMAGEN SATELITAL DE ZONA VULNERABLE (GOOGLE EARTH)

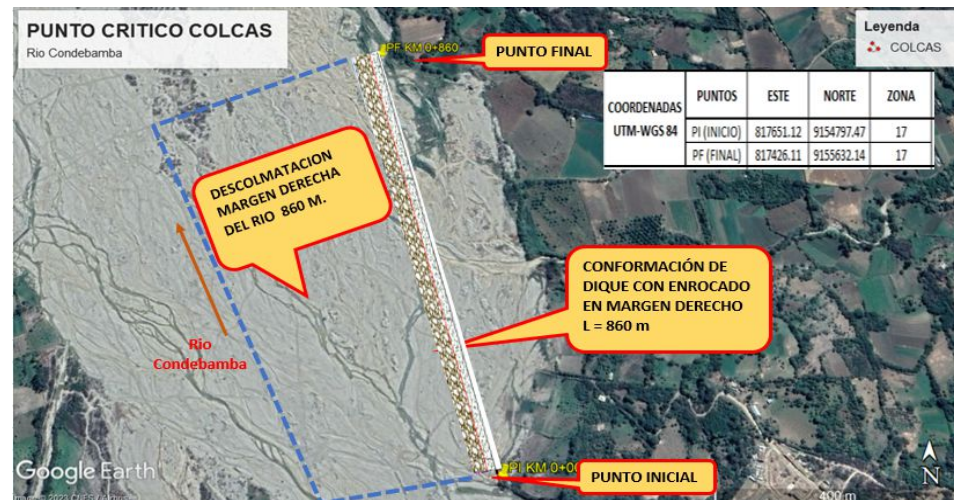

JOSE ROLANDO ENAY DIAZ
ING. AGRICOLA
REG. CIP N° 136908



Firmado digitalmente por
ESPINO PAREDES Miguel
Angel FAU 20520711865
Motivo: En señal de
Conformidad

7. PANEL FOTOGRÁFICO DE ZONA VULNERABLE



FIGURA N°01: TRAMO CRÍTICO EN EL RÍO CONDEBAMBA, EN EL SECTOR COLCAS, DISTRITO DE CAJABAMBA, PROVINCIA DE CAJABAMBA - CAJAMARCA.



FIGURA N°02: TRAMO CRÍTICO COLMATADO APROXIMADAMENTE UNA PROFUNDIDAD PROMEDIO DE 0.70 M, LO QUE REDUCE LA CAJA HIDRAULICA DEL RÍO Y PRODUCE EL DESBORMAMIENTO.



FIGURA N°03: EN LA TEMPORADA DE MAXIMAS AVENIDAS, EL RÍO CONDEBAMBA SE DESBORDA EN ESTE TRAMO DEL



PERÚ

Ministerio
de Desarrollo Agrario
y Riego

8. PRESUPUESTO ESTIMADO:

ITEM	DESCRIPCIÓN	UND.	METRADO	PRECIO S/.	PARCIAL S/.
01	LIMPIEZA, DESCOLMATACIÓN Y CONSTRUCCIÓN DIQUE CON ENROCADOS, L = 860 m				
01.01	OBRAS PROVISIONALES				3,018.23
01.01.01	CASETA DE GUARDIANA Y ALMACEN	m2	15.00	89.18	1,337.69
01.01.02	CARTEL INFORMATIVO DE LA ACTIVIDAD 3.60 x 4.80 m	und	1.00	1,680.54	1,680.54
01.02	OBRAS PRELIMINARES				20,236.57
01.02.01	MOVILIZACIÓN Y DESMOVILIZACIÓN DE MAQUINARIA	vje	2.00	6,775.58	13,551.16
01.02.02	HABILITACIÓN DE VIAS DE ACCESO	km	0.30	6,200.40	1,860.12
01.02.03	RAMPA DE INGRESO Y SALIDA A LA ZONA DE TRABAJO	m3	240.00	4.82	1,156.12
01.02.04	TRAZO Y REPLANTEO	KM	0.86	1,722.03	1,480.94
01.02.05	CONTROL TOPOGRAFICO	Km	0.86	2,534.90	2,180.01
01.02.05	DESVÍO DEL RÍO	Km	0.50	16.42	8.21
01.03	MOVIMIENTO DE TIERRAS				1,597,138.03
01.03.02	LIMPIEZA Y DESCOLMATACIÓN DEL CAUCE	m3	90,300.00	5.89	532,178.31
01.03.03	CONFORMACIÓN DE DIQUE CON MATERIAL PROPIO	m3	23,703.75	6.15	145,778.76
01.03.04	EXCAVACIÓN PARA UNA DE ENROCADOS	m3	6,450.00	10.56	68,100.65
01.03.05	PERFILADO Y REFINE EN TALUD DE DIQUE	m2	5,473.01	3.21	17,570.70
01.03.06	ELIMINACIÓN DE MATERIAL EXCEDENTE	m3	36,523.13	22.82	833,509.61
01.04	PROTECCIÓN CON ENROCADOS				1,432,773.01
01.04.01	GEOTEXTIL NO TEJIDO DE 400 GR/M2 (INCLUYE SUMINISTRO E INSTALACION)	m2	7,365.01	15.64	115,196.60
01.04.02	SUMINISTRO, TRANSPORTE Y COLOCACION DE FILTRO DE GRAVA	m3	1,094.60	128.53	140,690.21
01.04.03	EXTRACCIÓN DE ROCAS CON EXPLOSIVOS PARA ENROCADOS	m3	8,720.40	34.99	305,138.48
01.04.04	SELECCIÓN Y ACOPIO DE ROCAS	m3	8,720.40	15.34	133,787.15
01.04.05	CARGUÍO Y TRANSPORTE DE ROCAS	m3	8,720.40	68.57	597,974.75
01.04.06	ACOMODO DE ROCAS EN UNA DE ENROCADOS	m3	5,160.00	15.60	80,492.93
01.04.07	ACOMODO DE ROCAS EN TALUD DE ENROCADOS	m3	3,560.40	16.71	59,492.90
1.05	FLETE TERRESTRE				3,500.00
01.05.01	FLETE TERRESTRE	glb	1.00	3,500.00	3,500.00
	COSTO DIRECTO				3,056,665.84
	GASTOS GENERALES (10%CD)				305,666.58
	UTILIDAD (10%CD)				305,666.58
	SUB TOTAL				3,667,999.01
	IGV (18%)				660,239.82
	TOTAL				4,328,238.83
	SUPERVISIÓN (3%CD)				91,699.98
	SEGUIMIENTO Y MONITOREO (1%CD)				30,566.66
	FICHA DEFINITIVA				15,000.00
	PRESUPUESTO TOTAL REFERENCIAL				4,465,505.46

SON :CUATRO MILLONES CUATROCIENTOS SESENTA Y CINCO MIL QUINIENTOS CINCO CON 46/100 SOLES

JOSE ROLANDO ENCAÑAY DIAZ
ING. AGRICOLA
REG. CIP N° 138998



Firmado digitalmente por
ESPINO PAREDES Miguel
Angel FAU 20520711865
hard
Motivo: En señal de
Conformidad



PERÚ

Ministerio
de Desarrollo Agrario
y Riego

9. CRONOGRAMA REFERENCIAL DE LA PROPUESTA TECNICA

ITEM	ACTIVIDAD	UND.	PLAZO DE EJECUCION (70 DIAS)											
			MES 01				MES 02				MES 03			
			I	II	III	IV	I	II	III	IV	I	II	III	IV
1.00	LIMPIEZA, DESCOLMATACIÓN Y CONSTRUCCIÓN DIQUE CON ENROCADOS, L = 860 m													
1.01	OBRAS PROVISIONALES													
01.01.01	CASETA DE GUARDIANA Y ALMACEN	m2												
01.01.02	CARTEL INFORMATIVO DE LA ACTIVIDAD 3.60 x 4.80 m	Und.												
1.02	OBRAS PRELIMINARES													
01.02.01	MOVILIZACIÓN Y DESMOVILIZACIÓN MAQUINARIA PESADA	vje												
01.02.02	MANTENIMIENTO Y/O HABILITACION DE VIAS DE ACCESO	Km												
01.02.03	RAMPA DE INGRESO Y SALIDA A LA ZONA DE TRABAJO	m3												
01.02.04	TRAZO Y REPLANTEO	Km												
01.02.05	CONTROL TOPOGRAFICO	km												
01.02.06	DESÍO DEL RÍO	Km												
1.03	MOVIMIENTO DE TIERRAS													
01.03.01	LIMPIEZA Y DESCOLMATACIÓN DEL CAUCE	m3												
01.03.02	CONFORMACIÓN DE DIQUE CON MATERIAL PROPIO	m3												
01.03.03	EXCAVACIÓN PARA UNA DE ENROCADOS	m3												
01.03.04	PERFILADO Y REFINE EN TALUD DE DIQUE	m2												
01.03.05	ELIMINACIÓN DE MATERIAL EXCEDENTE	m3												
1.04	PROTECCIÓN CON ENROCADOS													
01.04.01	SUMINISTRO, TRANSPORTE E INSTALACION DE GEOTEXTIL NO TEJIDO	m2												
01.04.02	SUMINISTRO, TRANSPORTE Y COLOCACION DE FILTRO DE GRAVA	m3												
01.04.03	EXTRACCIÓN DE ROCAS	m3												
01.04.04	SELECCIÓN Y ACOPIO DE ROCAS	m3												
01.04.05	CARGUÍO Y TRANSPORTE DE ROCAS	m3												
01.04.06	ACOMODO DE ROCAS EN UNA DE ENROCADOS	m3												
01.04.07	ACOMODO DE ROCAS EN TALUD DE ENROCADOS	m3												
1.05	FLETE TERRESTRE													
01.05.01	FLETE TERRESTRE	gib												

ACTIVIDADES A REALIZAR PARA EL CUMPLIMIENTO DE LA PROPUESTA TECNICA REFERENCIAL

Item	Actividades	Mes 01		Mes 02		Mes 03		Mes 04
		15	30	15	30	15	30	25
1.01	FORMULACION DE FICHA							
1.02	CONTRATACION							
1.03	EJECUCION							
1.04	SUPERVISION							
1.05	SEGUIMIENTO							
1.06	LIQUIDACION							

Fecha de elaboración de la ficha: 8/9/2023

NOTA : * LA PRESENTE FICHA TECNICA ES REFERENCIAL, RESPECTO AL PRESUPUESTO, METRADOS, COSTOS UNITARIOS E INSUMOS; DEBIENDO SER LA FICHA TECNICA DEFINITIVA LA QUE ESTABLEZCA EL PRESUPUESTO DE LA ACTIVIDAD U OBRA.

* LA PROPUESTA TECNICA ES REFERENCIAL Y PUEDE VARIAR DE ACUERDO AL ESTUDIO DE LA FICHA TECNICA DEFINITIVA

JOSE ROLANDO CACAY DIAZ
ING. AGRICOLA
REG. CIP N° 138998



Firmado digitalmente por
ESPINO PAREDES Miguel
Angel FAU 20520711865
hard
Motivo: En señal de
Conformidad

**PERÚ**Ministerio
de Desarrollo Agrario
y Riego**PRESUPUESTO REFERENCIAL DE LA PROPUESTA TECNICA**

Actividad LIMPIEZA, DESCOLMATACIÓN Y CONSTRUCCIÓN DE DIQUE CON ENROCADO - COLCAS
 Lugar CAJAMARCA - CAJABAMBA - CAJABAMBA
 Fecha 8/9/2023

ITEM	DESCRIPCIÓN	UND.	METRADO	PRECIO S/.	PARCIAL S/.
01	LIMPIEZA, DESCOLMATACIÓN Y CONSTRUCCIÓN DIQUE CON ENROCADO, L = 860 m				
01.01	OBRAS PROVISIONALES				3,018.23
01.01.01	CASETA DE GUARDIANIA Y ALMACEN	m2	15.00	89.18	1,337.69
01.01.02	CARTEL INFORMATIVO DE LA ACTIVIDAD 3.60 x 4.80 m	und	1.00	1,680.54	1,680.54
01.02	OBRAS PRELIMINARES				20,236.57
01.02.01	MOVILIZACIÓN Y DESMOVILIZACIÓN DE MAQUINARIA	vje	2.00	6,775.58	13,551.16
01.02.02	HABILITACION DE VIAS DE ACCESO	km	0.30	6,200.40	1,860.12
01.02.03	RAMPA DE INGRESO Y SALIDA A LA ZONA DE TRABAJO	m3	240.00	4.82	1,156.12
01.02.04	TRAZO Y REPLANTEO	KM	0.86	1,722.03	1,480.94
01.02.05	CONTROL TOPOGRAFICO	Km	0.86	2,534.90	2,180.01
01.02.05	DESVÍO DEL RÍO	Km	0.50	16.42	8.21
01.03	MOVIMIENTO DE TIERRAS				1,597,138.03
01.03.02	LIMPIEZA Y DESCOLMATACIÓN DEL CAUCE	m3	90,300.00	5.89	532,178.31
01.03.03	CONFORMACIÓN DE DIQUE CON MATERIAL PROPIO	m3	23,703.75	6.15	145,778.76
01.03.04	EXCAVACIÓN PARA UNA DE ENROCADO	m3	6,450.00	10.56	68,100.65
01.03.05	PERFILADO Y REFINE EN TALUD DE DIQUE	m2	5,473.01	3.21	17,570.70
01.03.06	ELIMINACIÓN DE MATERIAL EXCEDENTE	m3	36,523.13	22.82	833,509.61
01.04	PROTECCIÓN CON ENROCADO				1,432,773.01
01.04.01	GEOTEXTIL NO TEJIDO DE 400 GR/M2 (INCLUYE SUMINISTRO E INSTALACION)	m2	7,365.01	15.64	115,196.60
01.04.02	SUMINISTRO, TRANSPORTE Y COLOCACIÓN DE FILTRO DE GRAVA	m3	1,094.60	128.53	140,690.21
01.04.03	EXTRACCIÓN DE ROCAS CON EXPLOSIVOS PARA ENROCADO	m3	8,720.40	34.99	305,138.48
01.04.04	SELECCIÓN Y ACOPIO DE ROCAS	m3	8,720.40	15.34	133,787.15
01.04.05	CARGUÍO Y TRANSPORTE DE ROCAS	m3	8,720.40	68.57	597,974.75
01.04.06	ACOMODO DE ROCAS EN UNA DE ENROCADO	m3	5,160.00	15.60	80,492.93
01.04.07	ACOMODO DE ROCAS EN TALUD DE ENROCADO	m3	3,560.40	16.71	59,492.90
1.05	FLETE TERRESTRE				3,500.00
01.05.01	FLETE TERRESTRE	glb	1.00	3,500.00	3,500.00
	COSTO DIRECTO				3,056,665.84
	GASTOS GENERALES (10%CD)				305,666.58
	UTILIDAD (10%CD)				305,666.58
	SUB TOTAL				3,667,999.01
	IGV (18%)				660,239.82
	TOTAL				4,328,238.83
	SUPERVISIÓN (3%CD)				91,699.98
	SEGUIMIENTO Y MONITOREO (1%CD)				30,566.66
	FICHA DEFINITIVA				15,000.00
	PRESUPUESTO TOTAL REFERENCIAL				4,465,505.46

SON :CUATRO MILLONES CUATROCIENTOS SESENTA Y CINCO MIL QUINIENTOS CINCO CON 46/100 SOLES

NOTA: EL PRESUPUESTO ES REFERENCIAL, DEBIENDO SER LA FICHA TECNICA DEFINITIVA LA QUE ESTABLEZCA EL PRESUPUESTO FINAL DE LA ACTIVIDAD U OBRA

 JOSE ROLANDO ENCAYA DIAZ
 ING. AGRICOLA
 REG. CIP N° 138998



Firmado digitalmente por
 ESPINO PAREDES Miguel
 Angel FAU 20520711866
 hard
 Motivo: En señal de
 conformidad

Profesional de la ALA que ha
 elaborado la ficha técnica referencial

Administrador de La
 Administración Local Del Agua

Profesional Designado
 Por La AAA

Director de La Autoridad
 Administrativa Del Agua

PLANILLA GENERAL DE METRADOS REFERENCIAL

Actividad: LIMPIEZA, DESCOLMATACION Y CONSTRUCCIÓN DE DIQUE C/ENROCADO
Ubicación: sector: COLCAS Distrito: CAJABAMBA Provincia: CAJABAMBA Región: CAJAMARCA
Fecha : 8/9/2023

Item	Descripción	Unid.	Nro veces	Dimensiones			Parcial	Total
				Largo	Ancho	Altura		
1.00	LIMPIEZA, DESCOLMATACIÓN Y CONSTRUCCIÓN DIQUE CON ENROCADO, L = 860 m							
1.01	OBRAS PROVISIONALES							
01.01.01	CASETA DE GUARDIANIA Y ALMACEN	m2	1.00	3.00	5.00		15.00	15.00
01.01.02	CARTEL INFORMATIVO DE LA ACTIVIDAD 3.60 x 4.80 m	Und.	1.00				1.00	1.00
1.02	OBRAS PRELIMINARES							
01.02.01	MOVILIZACIÓN Y DESMOVILIZACIÓN MAQUINARIA PESADA	vje	2.00				2.00	2.00
01.02.02	MANTENIMIENTO Y/O HABILITACIÓN DE VIAS DE ACCESO	Km	1.00	0.30			0.30	0.30
01.02.03	RAMPA DE INGRESO Y SALIDA A LA ZONA DE TRABAJO	m3		15.00	4.00	4.00	240.00	240.00
01.02.04	TRAZO Y REPLANTEO	Km	1.00	0.86			0.86	0.86
01.02.05	CONTROL TOPOGRAFICO	Km	1.00	0.86			0.86	0.86
01.02.06	DESVÍO DEL RÍO	Km	1.00	0.50			0.50	0.50
1.03	MOVIMIENTO DE TIERRAS							
01.03.01	LIMPIEZA Y DESCOLMATACIÓN DEL CAUCE	m3	1.00	860.0	150.00	0.70	90,300.00	90,300.00
01.03.02	CONFORMACIÓN DE DIQUE CON MATERIAL PROPIO	m3	1.00	860.0	7.88	3.50	23,703.75	23,703.75
01.03.03	EXCAVACIÓN PARA UÑA DE ENROCADO	m3	1.00	860.0	3.00	2.50	6,450.00	6,450.00
01.03.04	PERFILADO Y REFINE EN TALUD DE DIQUE	m2	1.00	860.0		6.36	5,473.01	5,473.01
01.03.05	ELIMINACIÓN DE MATERIAL EXCEDENTE	m3	1.00				36,523.13	36,523.13
1.04	PROTECCIÓN CON ENROCADO							
01.04.01	SUMINISTRO, TRANSPORTE E INSTALACION DE GEOTEXTIL NO TEJIDO	m2	1.00	860.0	8.56		7,365.01	7,365.01
01.04.02	SUMINISTRO, TRANSPORTE Y COLOCACION DE FILTRO DE GRAVA	m3	1.00	860.0	0.20	6.36	1,094.60	1,094.60
01.04.03	EXTRACCIÓN DE ROCAS	m3						8,720.40
	Extracción de rocas para talud		1.00	860.0	1.15	4.50	3,560.40	
	Extracción de rocas para uña		1.00	860.00	3.00	2.50	5,160.00	
01.04.04	SELECCIÓN Y ACOPIO DE ROCAS	m3						8,720.40
	Selección y acopio de rocas para talud		1.00	860.0	1.15	4.50	3,560.40	
	Selección y acopio de rocas para uña		1.00	860.0	3.00	2.50	5,160.00	
01.04.05	CARGUÍO Y TRANSPORTE DE ROCAS	m3						8,720.40
	Carguío y transporte de rocas para talud		1.00	860.0	1.15	4.50	3,560.40	
	Carguío y transporte de rocas para uña		1.00	860.0	3.00	2.50	5,160.00	
01.04.06	ACOMODO DE ROCAS EN UÑA DE ENROCADO	m3						5,160.00
	Acomodo de rocas para uña de enrocado		1.00	860.0	3.00	2.50	5,160.00	
01.04.07	ACOMODO DE ROCAS EN TALUD DE ENROCADO	m3						3,560.40
	Acomodo de rocas para talud de enrocado		1.00	860.0	1.15	4.50	3,560.40	
1.05	FLETE TERRESTRE							
01.05.01	FLETE TERRESTRE	glb	1.00				1.00	1.00

ESQUEMA DE LA PROPUESTA TECNICA

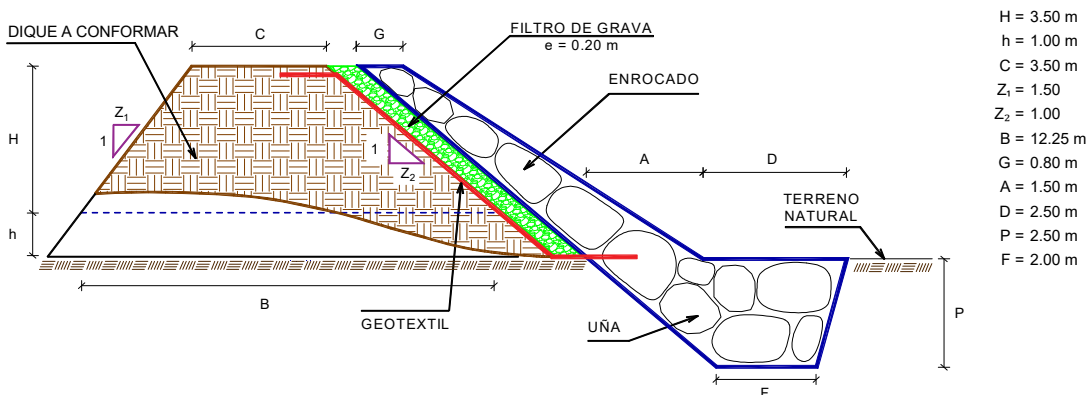

% de vacios en el enrocado = 20%

NOTA: LOS METRADOS SON REFERENCIALES, DEBIENDO SER LA FICHA TECNICA DEFINITIVA LA QUE ESTABLEZCA LOS VALORES FINALES, DE ACUERDO AL PLANTEAMIENTO ESTRUCTURAL

JOSE ROLANDO CACAY DIAZ
ING. AGRICOLA
REG. CIP N° 136998



Firmado digitalmente por
ESPINO PAREDES Miguel
Angel FAU 20520711865
hard
Motivo: En señal de
Conformidad



ANALISIS DE COSTOS UNITARIOS

Presupuesto: LIMPIEZA, DESCOLMATACION Y CONSTRUCCIÓN DE DIQUE CON ENROCADO- COLCAS
SubPresupuesto: LIMPIEZA, DESCOLMATACION Y CONSTRUCCIÓN DE DIQUE CON ENROCADO- COLCAS

Fecha: 8/9/2023

Partida	01.01	CASETA DE GUARDIANIA Y/O ALMACEN					
Rendimiento	m2/DIA	20.0000	EQ. 20.0000		Costo unitario directo por : m2		89.18
Código	Descripción Recurso	Unidad	Cuadrilla	Cantidad	Precio S/.	Parcial S/.	
Mano de Obra							
0101010003	OPERARIO	hh	1.0000	0.4000	26.15	10.46	
0101010004	OFICIAL	hh	1.0000	0.4000	20.57	8.23	
0101010005	PEON	hh	1.0000	0.4000	18.60	7.44	
							26.13
Materiales							
02041200010005	CLAVOS PARA MADERA CON CABEZA DE 3"	kg		0.2500	7.27	1.82	
0204180008	CALAMINA GALVANIZADA e=0.14 mm	m2		0.8000	6.90	5.52	
0231010001	MADERA TORNILLO	p2		6.0000	7.00	42.00	
02310500010007	TRIPLAY LUPUNA E= 6 mm	m2		0.7500	17.24	12.93	
							62.27
Equipos							
0301010006	HERRAMIENTAS MANUALES	%mo		3.0000	26.13	0.78	
							0.78
Partida	01.02	CARTEL DE IDENTIFICACION DE ACTIVIDAD					
Rendimiento	und/DIA	1.0000	EQ. 1.0000		Costo unitario directo por : und		1,680.54
Código	Descripción Recurso	Unidad	Cuadrilla	Cantidad	Precio S/.	Parcial S/.	
Mano de Obra							
0101010003	OPERARIO	hh	1.0000	8.0000	26.15	209.20	
0101010005	PEON	hh	2.0000	16.0000	18.60	297.60	
							506.80
Materiales							
02041200010009	CLAVOS PARA MADERA CON CABEZA DE 2" A 4"	kg		2.0000	7.27	14.54	
0207030001	HORMIGON	m3		0.4800	40.00	19.20	
0213010001	CEMENTO PORTLAND TIPO I (42.5 kg)	bol		1.2000	29.00	34.80	
0231010001	MADERA TORNILLO	p2		70.0000	7.00	490.00	
02901500260004	GIGANTOGRAFIA SEGUN DISEÑO	und		1.0000	600.00	600.00	
							1,158.54
Equipos							
0301010006	HERRAMIENTAS MANUALES	%mo		3.0000	506.80	15.20	
							15.20

JOSE ROLANDO ENCAYA DIAZ
ING. AGRICOLA
REG. CIP N° 138998



Firmado digitalmente por
ESPINO PAREDES Miguel
Angel FAU 20520711865
hard
Módulo: En señal de
Conformidad

Profesional de la ALA que ha elaborado
la ficha técnica referencial

Administrador de La
Administración Local Del Agua

Profesional Designado
Por La AAA

Director de La Autoridad
Administrativa Del Agua

**PERÚ****Ministerio
de Desarrollo Agrario
y Riego**

Partida	02.01	MOVILIZACION Y DESMOVILIZACION DE MAQUINARIAS Y EQUIPOS					
Rendimiento	glb/DIA	1.0000		EQ. 1.0000	Costo unitario directo por : glb		6,775.58
Código	Descripción Recurso		Unidad	Cuadrilla	Cantidad	Precio S/.	Parcial S/.
		Mano de Obra					
0101010005	PEON		hh	6.0000	48.0000	18.60	892.80
							892.80
		Equipos					
0301010006	HERRAMIENTAS MANUALES		%mo		3.0000	892.80	26.78
03012200010003	CAMION PLATAFORMA 4 x 2 300 HP 19 tn		hm	0.7500	4.5000	381.36	1,716.12
0301220011	CAMION SEMI TRAYLER 6 x4 330 HP 35 TN		hm	1.8750	12.5000	331.19	4,139.88
							5,882.78
Partida	02.02	HABILITACION DE CAMINO DE ACCESO					
Rendimiento	km/DIA	0.8000		EQ. 0.8000	Costo unitario directo por : km		6,200.40
Código	Descripción Recurso		Unidad	Cuadrilla	Cantidad	Precio S/.	Parcial S/.
		Mano de Obra					
0101010004	OFICIAL		hh	1.0000	10.0000	20.57	205.70
0101010005	PEON		hh	1.0000	10.0000	18.60	186.00
							391.70
		Equipos					
03011800020002	TRACTOR DE ORUGAS DE 300-330 HP		hm	1.0000	10.0000	580.87	5,808.70
							5,808.70
Partida	02.03	RAMPAS DE ACCESO A LA ACTIVIDAD					
Rendimiento	m3/DIA	1,000.0000		EQ. 1,000.0000	Costo unitario directo por : m3		4.82
Código	Descripción Recurso		Unidad	Cuadrilla	Cantidad	Precio S/.	Parcial S/.
		Mano de Obra					
0101010005	PEON		hh	1.0000	0.0080	18.60	0.15
0101010010	OFICIAL (CONTROLADOR)		hh	0.1000	0.0008	20.57	0.02
							0.17
		Equipos					
0301010006	HERRAMIENTAS MANUALES		%mo		3.0000	0.17	0.00
03011800020002	TRACTOR DE ORUGAS DE 300-330 HP		hm	1.0000	0.0080	580.87	4.65
							4.65

JOSE ROLANDO ENCA Y DIAZ
 ING. AGRICOLA
 REG. CIP N° 138998

Profesional de la ALA que ha elaborado
la ficha técnica referencial



Administrador de La
Administración Local Del Agua

Firmado digitalmente por
ESPINO PAREDES Miguel
Angel FAU 20520711865
hard
Motivo: En señal de
Conformidad

Profesional Designado
Por La AAA

Director de La Autoridad
Administrativa Del Agua



Partida	02.04	TRAZO Y REPLANTEO					
Rendimiento	km/DIA	0.5000		EQ. 0.5000	Costo unitario directo por : km		1,722.03
Código	Descripción Recurso		Unidad	Cuadrilla	Cantidad	Precio S/.	Parcial S/.
Mano de Obra							
0101010003	OPERARIO		hh	0.1000	1.6000	26.15	41.84
0101010005	PEON		hh	0.5000	8.0000	18.60	148.80
0101030000	TOPOGRAFO		hh	1.0000	16.0000	26.42	422.72
01010300030003	AYUDANTE DE TOPOGRAFIA		hh	0.5000	8.0000	20.57	164.56
							777.92
Materiales							
02040300010043	FIERRO 3/8"		var		0.5000	22.30	11.15
0213010001	CEMENTO PORTLAND TIPO I (42.5 kg)		bol		3.6000	29.00	104.40
02130300010003	YESO BOLSA 25 kg		bol		3.0000	20.00	60.00
0231040001	ESTACAS DE MADERA		und		50.0000	4.65	232.50
0240020001	PINTURA ESMALTE		gal		0.3500	59.66	20.88
							428.93
Equipos							
0301000014	MIRAS		día	2.0000	4.0000	17.36	69.44
0301000015	JALONES		día	4.0000	8.0000	14.96	119.68
0301000022	ESTACION TOTAL		he	1.0000	16.0000	18.92	302.72
0301010006	HERRAMIENTAS MANUALES		%mo		3.0000	777.92	23.34
							515.18

Partida	02.05	CONTROL TOPOGRAFICO					
Rendimiento	km/DIA	0.2000		EQ. 0.2000	Costo unitario directo por : km		2,534.90
Código	Descripción Recurso		Unidad	Cuadrilla	Cantidad	Precio S/.	Parcial S/.
Mano de Obra							
0101010004	OFICIAL		hh	0.1000	4.0000	20.57	82.28
0101010005	PEON		hh	0.5000	20.0000	18.60	372.00
0101030000	TOPOGRAFO		hh	1.0000	40.0000	26.42	1,056.80
01010300030003	AYUDANTE DE TOPOGRAFIA		hh	0.2500	10.0000	20.57	205.70
							1,716.78
Materiales							
02130300010003	YESO BOLSA 25 kg		bol		3.0000	20.00	60.00
0231040001	ESTACAS DE MADERA		und		50.0000	4.65	232.50
0240020001	PINTURA ESMALTE		gal		0.2500	59.66	14.92
							307.42
Equipos							
0301000023	NIVEL TOPOGRAFICO		hm	1.0000	40.0000	11.48	459.20
0301010006	HERRAMIENTAS MANUALES		%mo		3.0000	1,716.78	51.50
							510.70

JOSE ROLANDO ENCAYA DIAZ
ING. AGRICOLA
REG. CIP N° 138998



Firmado digitalmente por
ESPINO PAREDES Miguel
Angel FAU 20520711555
hard
Motivo: En señal de
Conformidad

Profesional de la ALA que ha elaborado
la ficha técnica referencial

Administrador de La
Administración Local Del Agua

Profesional Designado
Por La AAA

Director de La Autoridad
Administrativa Del Agua

**PERÚ****Ministerio
de Desarrollo Agrario
y Riego**

Partida	02.06	DESVIO DE CAUCE DE RIO					
Rendimiento	m/DIA	320.0000		EQ. 320.0000		Costo unitario directo por : m	16.42

Código	Descripción Recurso	Unidad	Cuadrilla	Cantidad	Precio S/.	Parcial S/.
Mano de Obra						
0101010003	OPERARIO	hh	1.0000	0.0250	26.15	0.65
0101010004	OFICIAL	hh	0.5000	0.0125	20.57	0.26
0101010005	PEON	hh	2.0000	0.0500	18.60	0.93
Equipos						
0301010006	HERRAMIENTAS MANUALES	%mo		3.0000	1.84	0.06
03011800020002	TRACTOR DE ORUGAS DE 300-330 HP	hm	1.0000	0.0250	580.87	14.52
14.58						

Partida	03.01	LIMPIEZA Y DESCOLMATACIÓN DE CAUCE DE RIO					
Rendimiento	m3/DIA	850.0000		EQ. 850.0000		Costo unitario directo por : m3	5.89

Código	Descripción Recurso	Unidad	Cuadrilla	Cantidad	Precio S/.	Parcial S/.
Mano de Obra						
0101010003	OPERARIO	hh	1.0000	0.0094	26.15	0.25
0101010005	PEON	hh	1.0000	0.0094	18.60	0.17
0.42						
Equipos						
0301010006	HERRAMIENTAS MANUALES	%mo		3.0000	0.42	0.01
03011800020002	TRACTOR DE ORUGAS DE 300-330 HP	hm	1.0000	0.0094	580.87	5.46
5.47						

Partida	03.02	CONFORMACION DE DIQUE SECO C/ MAQUINARIA CON MATERIAL PROPIO					
Rendimiento	m3/DIA	810.0000		EQ. 810.0000		Costo unitario directo por : m3	6.15

Código	Descripción Recurso	Unidad	Cuadrilla	Cantidad	Precio S/.	Parcial S/.
Mano de Obra						
0101010005	PEON	hh	1.0000	0.0099	18.60	0.18
0101010010	OFICIAL (CONTROLADOR)	hh	1.0000	0.0099	20.57	0.20
0.39						
Equipos						
0301010006	HERRAMIENTAS MANUALES	%mo		3.0000	0.39	0.01
03011800020002	TRACTOR DE ORUGAS DE 300-330 HP	hm	1.0000	0.0099	580.87	5.75
5.76						

JOSE ROLANDO ENCIAYA DIAZ
 ING. AGRICOLA
 REG. CIP N° 138998



Firmado digitalmente por
 ESPINO PAREDES Miguel
 Angel FAU 20520711865
 Insc.
 Motivo: En señal de
 conformidad

Profesional de la ALA que ha elaborado
la ficha técnica referencial

Administrador de La
Administración Local Del Agua

Profesional Designado
Por La AAA

Director de La Autoridad
Administrativa Del Agua



Ministerio
de Desarrollo Agrario
y Riego



Partida **03.03** **EXCAVACION DE UÑA PARA DIQUE**

Rendimiento **m3/DIA** **350.0000** EQ. **350.0000** Costo unitario directo por : m3 **10.56**

Código	Descripción Recurso	Unidad	Cuadrilla	Cantidad	Precio S/.	Parcial S/.
Mano de Obra						
0101010004	OFICIAL	hh	1.0000	0.0229	20.57	0.47
0101010005	PEON	hh	1.0000	0.0229	18.60	0.43
Equipos						
0301010006	HERRAMIENTAS MANUALES	%mo		5.0000	0.90	0.04
03011700010007	EXCAVADORA SOBRE ORUGAS 170 - 250 HP 1	hm	1.0000	0.0229	419.93	9.62
9.66						

Partida **03.04** **PERFILADO Y REFINE EN TALUD DE DIQUE**

Rendimiento **m2/DIA** **1,200.0000** EQ. **1,200.0000** Costo unitario directo por : m2 **3.21**

Código	Descripción Recurso	Unidad	Cuadrilla	Cantidad	Precio S/.	Parcial S/.
Mano de Obra						
0101010004	OFICIAL	hh	1.0000	0.0067	20.57	0.14
0101010005	PEON	hh	2.0000	0.0133	18.60	0.25
0.39						
Equipos						
0301010006	HERRAMIENTAS MANUALES	%mo		3.0000	0.39	0.01
03011700010007	EXCAVADORA SOBRE ORUGAS 170 - 250 HP 1	hm	1.0000	0.0067	419.93	2.81
2.83						

Partida **03.05** **ELIMINACION DE MATERIAL EXCEDENTE D=5 km**

Rendimiento **m3/DIA** **600.0000** EQ. **600.0000** Costo unitario directo por : m3 **22.82**

Código	Descripción Recurso	Unidad	Cuadrilla	Cantidad	Precio S/.	Parcial S/.
Mano de Obra						
0101010005	PEON	hh	1.0000	0.0133	18.60	0.25
0101010010	OFICIAL (CONTROLADOR)	hh	0.1000	0.0013	20.57	0.03
0.27						
Equipos						
03011600010005	CARGADOR SOBRE LLANTAS DE 200 - 250 HP 4. yd3	hm	1.0000	0.0133	317.10	4.22
0301220010	CAMION VOLQUETE 6 x 4 330HP15 M3	hm	4.0000	0.0533	343.90	18.33
22.55						

JOSE ROLANDO ENAY DIAZ
ING. AGRICOLA
REG. CIP N° 138998



Firmado digitalmente por
ESMIND PAREDES Miguel
Angel FAU 20520711865
Motivo: En señal de
Conformidad

Profesional de la ALA que ha elaborado
la ficha técnica referencial

Administrador de La
Administración Local Del Agua

Profesional Designado
Por La AAA

Director de La Autoridad
Administrativa Del Agua



Ministerio
de Desarrollo Agrario
y Riego



Partida	04.01	GEOTEXTIL NO TEJIDO DE 400 GR/M2 (INCLUYE SUMINISTRO E INSTALACION)					
Rendimiento	m2/DIA	400.0000		EQ. 400.0000		Costo unitario directo por : m2	15.64
Código	Descripción Recurso		Unidad	Cuadrilla	Cantidad	Precio S/.	Parcial S/.
		Mano de Obra					
0101010003	OPERARIO		hh	1.0000	0.0200	26.15	0.52
0101010004	OFICIAL		hh	1.0000	0.0200	20.57	0.41
0101010005	PEON		hh	4.0000	0.0800	18.60	1.49
							2.42
		Materiales					
0210020009	GEOTEXTIL NO TEJIDO MACTEX MT200		m2		1.0500	12.52	13.15
							13.15
		Equipos					
0301010006	HERRAMIENTAS MANUALES		%mo		3.0000	2.42	0.07
							0.07
Partida	04.02	SUMINISTRO, TRANSPORTE Y COLOCACION DE FILTRO DE GRAVA					
Rendimiento	m3/DIA	250.0000		EQ. 250.0000		Costo unitario directo por : m3	128.53
Código	Descripción Recurso		Unidad	Cuadrilla	Cantidad	Precio S/.	Parcial S/.
		Mano de Obra					
0101010005	PEON		hh	62.5000	2.0000	18.60	37.20
0101010010	OFICIAL (CONTROLADOR)		hh	3.1250	0.1000	20.57	2.06
							39.26
		Materiales					
0207010012	GRAVA SELECCIONADA 2-6 MM3		m3		1.1000	76.27	83.90
							83.90
		Equipos					
0301010006	HERRAMIENTAS MANUALES		%mo		3.0000	39.26	1.18
03011700010007	EXCAVADORA SOBRE ORUGAS 170 - 250 HP 1		hm	0.3125	0.0100	419.93	4.20
							5.38
Partida	04.03	EXTRACCION DE ROCA C/EXPLOSIVOS					
Rendimiento	m3/DIA	200.0000		EQ. 200.0000		Costo unitario directo por : m3	34.99
Código	Descripción Recurso		Unidad	Cuadrilla	Cantidad	Precio S/.	Parcial S/.
		Mano de Obra					
0101010007	PERFORISTA		hh	2.0000	0.0800	26.42	2.11
0101010010	OFICIAL (CONTROLADOR)		hh	1.0000	0.0400	20.57	0.82
0101010011	AYUDANTE DE PERFORISTA		hh	2.0000	0.0800	18.48	1.48
01020100000013	TECNICO (AUTORIZADO x DISCAMEC)		hh	1.0000	0.0400	30.00	1.20
							5.61
		Materiales					
0255100001	DINAMITA AL 65%		kg		0.2500	8.90	2.23
0255100009	MECHA L DE SEGURIDAD IMPERMEABLE BLANCA		m		1.0000	15.00	15.00
0255100010	FULMINANTE		und		1.0000	1.20	1.20
0290230059	BARRENO DE 7/8" x 5 HP		und		0.0170	82.00	1.39
							19.82
		Equipos					
0301010006	HERRAMIENTAS MANUALES		%mo		5.0000	5.61	0.28
03011400020002	MARTILLO NEUMATICO DE 29 kg		hm	2.0000	0.0800	6.04	0.48
03011400060005	COMPRESORA NEUMATICA 196 HP 600 - 690 PCM		hm	1.0000	0.0400	219.84	8.79
							9.56

JOSE ROLANDO ENCAÑA DIAZ
ING. AGRICOLA
REG. CIP N° 138998



Firmado digitalmente por
ESPINO PAREDES Miguel
Angel FAU 20520711865
hard
Motivo: En señal de
Conformidad

Profesional de la ALA que ha elaborado
la ficha técnica referencial

Administrador de La
Administración Local Del Agua

Profesional Designado
Por La AAA

Director de La Autoridad
Administrativa Del Agua

**PERÚ****Ministerio
de Desarrollo Agrario
y Riego**

Partida	04.04	SELECCION Y ACOPIO DE ROCA EN CANTERA					
Rendimiento	m3/DIA	250.0000		EQ. 250.0000	Costo unitario directo por : m3		15.34
Código	Descripción Recurso		Unidad	Cuadrilla	Cantidad	Precio S/.	Parcial S/.
		Mano de Obra					
0101010004	OFICIAL		hh	1.0000	0.0320	20.57	0.66
0101010005	PEON		hh	2.0000	0.0640	18.60	1.19
							1.85
		Equipos					
0301010006	HERRAMIENTAS MANUALES		%mo		3.0000	1.85	0.06
03011700010007	EXCAVADORA SOBRE ORUGAS 170 - 250 HP 1		hm	1.0000	0.0320	419.93	13.44
							13.49
Partida	04.05	CARGUIO Y TRANSPORTE DE ROCA DIST. 16 km					
Rendimiento	m3/DIA	200.0000		EQ. 200.0000	Costo unitario directo por : m3		68.57
Código	Descripción Recurso		Unidad	Cuadrilla	Cantidad	Precio S/.	Parcial S/.
		Mano de Obra					
0101010004	OFICIAL		hh	1.0000	0.0400	20.57	0.82
							0.82
		Equipos					
0301010006	HERRAMIENTAS MANUALES		%mo		5.0000	0.82	0.04
03011600010005	CARGADOR SOBRE LLANTAS DE 200 - 250 HP 4. yd3		hm	1.0000	0.0400	317.10	12.68
03012200040001	CAMION VOLQUETE DE 15 m3		hm	4.0000	0.1600	343.90	55.02
							67.75
Partida	04.06	ACOMODO DE ROCA SOBRE UÑA					
Rendimiento	m3/DIA	300.0000		EQ. 300.0000	Costo unitario directo por : m3		15.60
Código	Descripción Recurso		Unidad	Cuadrilla	Cantidad	Precio S/.	Parcial S/.
		Mano de Obra					
0101010005	PEON		hh	4.0000	0.1067	18.60	1.98
0101010010	OFICIAL (CONTROLADOR)		hh	1.0000	0.0267	20.57	0.55
							2.53
		Equipos					
0301010006	HERRAMIENTAS MANUALES		%mo		3.0000	2.53	0.08
03011700010006	EXCAVADORA SOBRE ORUGAS 325 HP		hm	1.0000	0.0267	486.50	12.99
							13.07
Partida	04.07	ACOMODO DE ROCA SOBRE TALUD DE DIQUE					
Rendimiento	m3/DIA	280.0000		EQ. 280.0000	Costo unitario directo por : m3		16.71
Código	Descripción Recurso		Unidad	Cuadrilla	Cantidad	Precio S/.	Parcial S/.
		Mano de Obra					
0101010005	PEON		hh	4.0000	0.1143	18.60	2.13
0101010010	OFICIAL (CONTROLADOR)		hh	1.0000	0.0286	20.57	0.59
							2.71
		Equipos					
0301010006	HERRAMIENTAS MANUALES		%mo		3.0000	2.71	0.08
03011700010006	EXCAVADORA SOBRE ORUGAS 325 HP		hm	1.0000	0.0286	486.50	13.91
							14.00

JOSE ROLANDO ENCA Y DIAZ
 ING. AGRICOLA
 REG. CIP N° 138998



Firmado digitalmente por
 ESPINO PAREDES Miguel
 Angel FAU 205.20711965
 hard
 Motivo: En señal de
 Conformidad

Profesional de la ALA que ha elaborado
 la ficha técnica referencial

Administrador de La
 Administración Local Del Agua

Profesional Designado
 Por La AAA

Director de La Autoridad
 Administrativa Del Agua



PERÚ

Ministerio
de Desarrollo Agrario
y Riego



Partida	05.01	FLETE TERRESTRE					
Rendimiento	glb/DIA	EQ.		Costo unitario directo por : glb		3,500.00	
Código	Descripción Recurso	Unidad		Cuadrilla	Cantidad	Precio S/.	Parcial S/.
		Materiales					
0203020002	FLETE TERRESTRE	glb			1.0000	3,500.00	3,500.00
							3,500.00

JOSE ROLANDO ENCIYA DIAZ
ING. AGRICOLA
REG. CIP N° 138998

Profesional de la ALA que ha elaborado
la ficha técnica referencial



Administrador de La
Administración Local Del Agua

Firmado digitalmente por
ESPINO PAREDES Miguel
Ángel FAU 20620711866
hgnd
Motivo: En señal de
Conformidad

Profesional Designado
Por La AAA

Director de La Autoridad
Administrativa Del Agua

RELACION DE INSUMOS

LIMPIEZA, DESCOLMATACION Y CONSTRUCCIÓN DE DIQUE C/ENROCADO

sector: COLCAS Distrito: CAJABAMBA Provincia: CAJABAMBA Región: CAJAMARCA

Recurso	Unidad		Precio S/.	Parcial S/.
MANO D EOBRA				
OPERARIO	hh	1,011.5086	26.15	26,450.95
OFICIAL	hh	971.9893	20.57	19,993.82
PEON	hh	6,230.8001	18.60	115,892.88
PERFORISTA	hh	697.6320	26.42	18,431.44
OFICIAL (CONTROLADOR)	hh	980.2148	20.57	20,163.02
AYUDANTE DE PERFORISTA	hh	697.6320	18.48	12,892.24
TOPOGRAFO	hh	48.1600	26.42	1,272.39
AYUDANTE DE TOPOGRAFIA	hh	15.4800	20.57	318.42
TECNICO (AUTORIZADO x DISCAMEC)	hh	348.8160	30.00	10,464.48
				225,879.64
MATERIALES				
FLETE TERRESTRE	glb	1.0000	3,500.00	3,500.00
FIERRO 3/8"	var	0.4300	22.30	9.59
CLAVOS PARA MADERA CON CABEZA DE 3"	kg	3.7500	7.27	27.26
CLAVOS PARA MADERA CON CABEZA DE 2" A 4"	kg	2.0000	7.27	14.54
CALAMINA GALVANIZADA e=0.14 mm	m2	12.0000	6.90	82.80
GRAVA SELECCIONADA 2-6 MM3	m3	1,204.0614	76.27	91,833.77
HORMIGON	m3	0.4800	40.00	19.20
GEOTEXTIL NO TEJIDO MACTEX MT200	m2	7,733.2568	12.52	96,820.38
CEMENTO PORTLAND TIPO I (42.5 kg)	bol	4.2960	29.00	124.58
YESO BOLSA 25 kg	bol	5.1600	20.00	103.20
MADERA TORNILLO	p2	160.0000	7.00	1,120.00
ESTACAS DE MADERA	und	86.0000	4.65	399.90
TRIPLAY LUPUNA E= 6 mm	m2	11.2500	17.24	193.95
PINTURA ESMALTE	gal	0.5160	59.66	30.78
DINAMITA AL 65%	kg	2,180.1000	8.90	19,402.89
MECHA L DE SEGURIDAD IMPERMEABLE BLANCA	m	8,720.4000	15.00	130,806.00
FULMINANTE	und	8,720.4000	1.20	10,464.48
GIGANTOGRAFIA SEGUN DISEÑO	und	1.0000	600.00	600.00
BARRENO DE 7/8" x 5 HP	und	148.2468	82.00	12,156.24
				367,709.56

JOSÉ ROLANDO CORDOVA DIAZ
 ING. AGRICOLA
 REG. CIP N° 138998



Firmado digitalmente por
 ESPINO PAREDES Miguel
 Angel FAU 20520711865
 hard
 Motivo: En señal de
 Conformidad

EQUIPOS

MIRAS	día	3.4400	17.36	59.72
JALONES	día	6.8800	14.96	102.92
ESTACION TOTAL	he	13.7600	18.92	260.34
NIVEL TOPOGRAFICO	hm	34.4000	11.48	394.91
HERRAMIENTAS MANUALES	%mo			7,711.78
MARTILLO NEUMATICO DE 29 kg	hm	697.6320	6.04	4,213.70
COMPRESORA NEUMATICA 196 HP 600 - 690 PCM	hm	348.8160	219.84	76,683.71
CARGADOR SOBRE LLANTAS DE 200 - 250 HP 4. yd3	hm	834.5736	317.10	264,643.28
EXCAVADORA SOBRE ORUGAS 325 HP	hm	239.5994	486.50	116,565.13
EXCAVADORA SOBRE ORUGAS 170 - 250 HP 1	hm	474.3730	419.93	199,203.44
TRACTOR DE ORUGAS DE 300-330 HP	hm	1,088.4196	580.87	632,230.31
CAMION PLATAFORMA 4 x 2 300 HP 19 tn	hm	9.0000	381.36	3,432.24
CAMION VOLQUETE DE 15 m3	hm	1,395.2640	343.90	479,831.29
CAMION VOLQUETE 6 x 4 330HP15 M3	hm	1,946.6826	343.90	669,464.13
CAMION SEMI TRAYLER 6 x4 330 HP 35 TN	hm	25.0000	331.19	8,279.75
				<hr/>
				2,463,076.64
				<hr/>
				3,056,665.84



Firmado digitalmente por
ESPINO PAREDES Miguel
Angel FAU 20520711865
hand
Motivo: En señal de
Conformidad



CRONOGRAMA REFERENCIAL DE LA PROPUESTA TECNICA

Actividad LIMPIEZA, DESCOLMATACION Y CONSTRUCCIÓN DE DIQUE C/ENROCADO

Ubicación sector: COLCAS Distrito: CAJABAMBA Provincia: CAJABAMBA Región: CAJAMARCA

Fecha 8/9/2023

ITEM	ACTIVIDAD	UND.	PLAZO DE EJECUCION (70 DÍAS)									
			MES 01				MES 02				MES 03	
			I	II	III	IV	I	II	III	IV	I	II
1.00	LIMPIEZA, DESCOLMATACIÓN Y CONSTRUCCIÓN DIQUE CON ENROCADO, L = 860 m											
1.01	OBRAS PROVISIONALES											
01.01.01	CASETA DE GUARDIANA Y ALMACEN	m2										
01.01.02	CARTEL INFORMATIVO DE LA ACTIVIDAD 3.60 x 4.80 m	Und.										
1.02	OBRAS PRELIMINARES											
01.02.01	MOVILIZACIÓN Y DESMOVILIZACIÓN MAQUINARIA PESADA	vje										
01.02.02	MANTENIMIENTO Y/O HABILITACION DE VIAS DE ACCESO	Km										
01.02.03	RAMPA DE INGRESO Y SALIDA A LA ZONA DE TRABAJO	m3										
01.02.04	TRAZO Y REPLANTEO	Km										
01.02.05	CONTROL TOPOGRAFICO	km										
01.02.06	DESVÍO DEL RÍO	Km										
1.03	MOVIMIENTO DE TIERRAS											
01.03.01	LIMPIEZA Y DESCOLMATACIÓN DEL CAUCE	m3										
01.03.02	CONFORMACIÓN DE DIQUE CON MATERIAL PROPIO	m3										
01.03.03	EXCAVACIÓN PARA UNA DE ENROCADO	m3										
01.03.04	PERFILADO Y REFINE EN TALUD DE DIQUE	m2										
01.03.05	ELIMINACIÓN DE MATERIAL EXCEDENTE	m3										
1.04	PROTECCIÓN CON ENROCADO											
01.04.01	SUMINISTRO, TRANSPORTE E INSTALACION DE GEOTEXTIL NO TEJIDO	m2										
01.04.02	SUMINISTRO, TRANSPORTE Y COLOCACION DE FILTRO DE GRAVA	m3										
01.04.03	EXTRACCIÓN DE ROCAS	m3										
01.04.04	SELECCIÓN Y ACOPIO DE ROCAS	m3										
01.04.05	CARGUÍO Y TRANSPORTE DE ROCAS	m3										
01.04.06	ACOMODO DE ROCAS EN UNA DE ENROCADO	m3										
01.04.07	ACOMODO DE ROCAS EN TALUD DE ENROCADO	m3										
1.05	FLETE TERRESTRE											
01.05.01	FLETE TERRESTRE	glb										

JOSE ROLANDO CORDERO DIAZ
ING. AGRICOLA
REG. CIP N° 138998



Firmado digitalmente por
ESPINO PAREDES Miguel
Angel FAU 20520711865
hard
Motivo: En señal de
Conformidad



PERÚ

Ministerio
de Desarrollo Agrario
y Riego



MOVILIZACIÓN Y DESMOVILIZACIÓN DE MAQUINARIA

MPO A LA ACTIVIDAD =

1.00 Hr

2.25 Hr

TIPO DE MÁQUINA	CANT. (UND)	TIEMPO HORAS (IDA Y VUELTA)
VEHÍCULOS TRANSPORTABLES		
CAMION SEMITRAYLER 6 X 4 330 HP 35 ton		12.5
TRACTOR DE ORUGAS DE 310 HP	2	4.0
EXCAVADORA SOBRE ORUGAS 325 HP 2.0-3.8 yd3 (ACTIVIDAD)	1	2.0
EXCAVADORA SOBRE ORUGAS (CANTERA)	1	4.5
CARGADOR SOBRE LLANTAS DE 200-250 HP 4.6 yd3	1	2.0
CAMION PLATAFORMA 4 X 2 122 HP 8 ton		4.5
MARTILLO NEUMÁTICO DE 29 kg		
COMPRESORA NEUMÁTICA 335 - 375 PCM - 93 HP		
VEHÍCULOS AUTO TRANSPORTABLES		
CAMION VOLQUETE DE 6X4 15 m3	4	8.0
CAMIONETA 4X4 PICK-UP	2	4.0

Nota: El tiempo a la actividad y a la cantera inicia desde el lugar de procedencia de la maquinaria



Profesional de la ALA que ha
elaborado la ficha técnica referencial



Firmado digitalmente por
ESPINO PAREDES Miguel
Angel FAU 20520711865
hard
Motivo: En señal de
Conformidad

Administrador de La
Administración Local Del Agua

Profesional Designado
Por La AAA

Director de La Autoridad
Administrativa Del Agua